

Colaboradores:



Organiza::



Colaboradores:



# VI CURSA IBERICA

|   |   |   |
|---|---|---|
| <b>Litúrgica el</b><br>C/ Castellón, 50<br>41001 Figueroles (Castellón) T. 964 381 306        | <b>pa de Vilafamés</b><br>C/ Castellón, 50<br>41001 Figueroles (Castellón) T. 964 381 306                             | <b>LLEDÓ</b><br>FOTO-VÍDEO-IMAGEN DIGITAL   |
| <b>MARIO BELLES PRADES</b><br>C/ Castellón, 50<br>41001 Figueroles (Castellón) T. 964 381 306 | <b>Flor</b><br>C/ Castellón, 50<br>41001 Figueroles (Castellón) T. 964 381 306  | <b>TALLER DE REPARACIÓN JOSÉ J. BELTRAN</b><br>REPARACIÓN DE TODO TIPO DE VEHICULOS SERVICIO 24H S.L. |
| <b>J. Martínez</b><br>C/ Castellón, 50<br>41001 Figueroles (Castellón) T. 964 381 306         | <b>World Films</b><br>C/ Castellón, 50<br>41001 Figueroles (Castellón) T. 964 381 306                                 | <b>pub cub</b><br>C/ Castellón, 50<br>41001 Figueroles (Castellón) T. 964 381 306                     |
| <b>Mª Carmen Ribes</b><br>C/ Castellón, 50<br>41001 Figueroles (Castellón) T. 964 381 306     | <b>INSTALACIONES ELÉCTRICAS ELECTROGNELL, S.L.</b><br>C/ Castellón, 50<br>41001 Figueroles (Castellón) T. 964 381 306 |   |
| <b>Super Comada</b><br>C/ Castellón, 50<br>41001 Figueroles (Castellón) T. 964 381 306        | <b>BAR LA PLAZA I</b><br>C/ Castellón, 50<br>41001 Figueroles (Castellón) T. 964 381 306                              | <b>FARMACIA</b><br>C/ Castellón, 50<br>41001 Figueroles (Castellón) T. 964 381 306                    |
| <b>BAR RESTAURANTE LAS PISCINAS FIGUEROLES</b><br>Tel. 964 381 306 - Figueroles.              | <b>Transportes Franpama SL</b><br>C/ Castellón, 50<br>41001 Figueroles (Castellón) T. 964 381 306                     | <b>Hotel Lucena</b><br>C/ Castellón, 50<br>41001 Figueroles (Castellón) T. 964 381 306                |

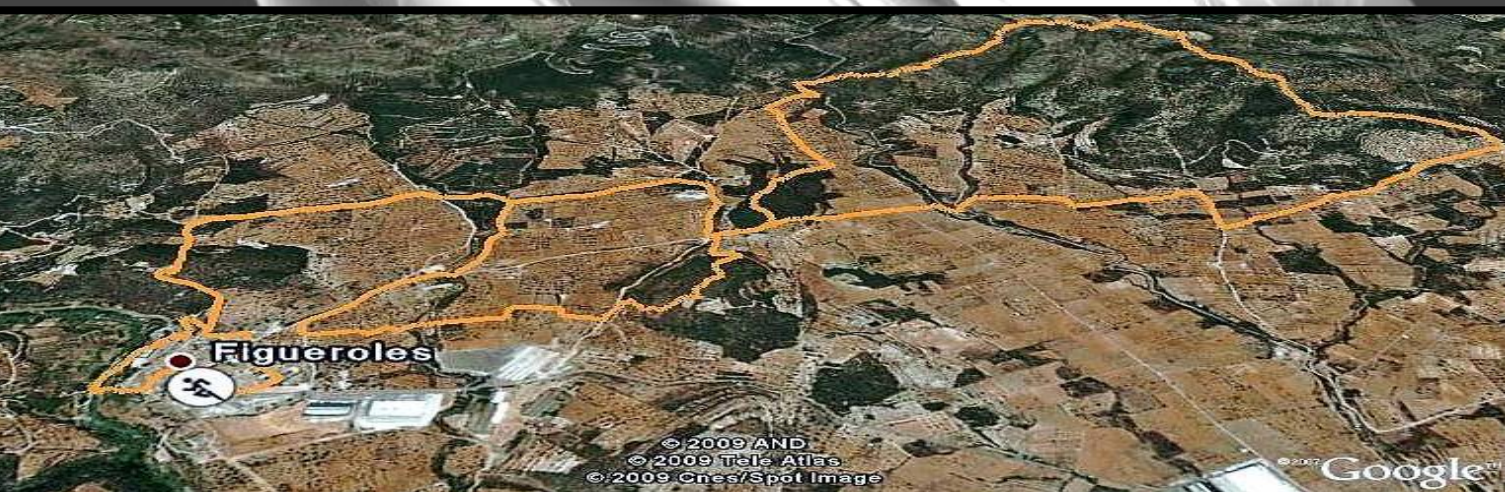

**5 SEPTIEMBRE 2010**

Figueroles d'Alcalatén

|   |   |   |  |
|---|---|---|--|
| <b>Apipico</b>                                  | <b>Pindaro</b><br>www.noupindaro.com  | <b>evaSion running CASTELLÓN</b>          | <b>CERÁMICA ARTÍSTICA TED'OR, S.L.</b> |
| <b>team running</b><br>www.teamrunning.com      | <b>Atmósfera sport RUNNING</b><br>Horno Molino, 13 - 12004 Castellón<br>Teléfono: 964 242 512<br>e-mail: castellonrunning@telefonosparis.es | <b>clubreospopulares.com</b>              | <b>cerámica LATINA</b>                 |
| <b>USER IT</b><br>tecnologías de la información | <b>Championship</b>   | <b>9.2</b>                                |  |
| <b>Agua Mineral Natural OROTANA</b>             | <b>Mediterráneo</b>   | <b>CLUB ATLETISMO PLAYAS DE CASTELLÓN</b> |  |

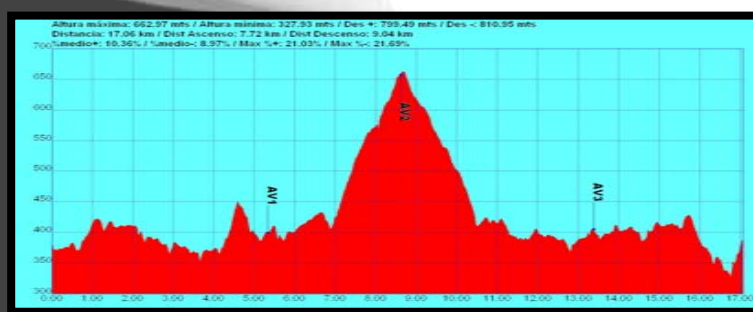

WWW.CURSAIBERICA.COM  
WWW.CURSAIBERICAFIGUEROLES.BLOGSPOT.COM

# CURSA IBERICA

## 1 NACIMIENTO Y RECORRIDO DE LA CURSA.

El recorrido transcurre en su totalidad por el termino municipal de Figueroles recuperando las sendas ibéricas de nuestros antiguos pobladores. La carrera nace con el afán de potenciar las pruebas deportivas al aire libre a la vez que disfrutando de nuestro entorno natural. La prueba consta de 17 Km.

Con un desnivel acumulado en subida de 799 m y en bajada 810 m de los cuales el 70 % es senda y el 30 % restantes son pistas de montaña.

## 2 RECORRIDO:

Para cubrir el recorrido el participante dispondrá de un tiempo de 4 h. con lo cual se puede realizar la prueba tanto como corredor, senderista o caminante.

El recorrido estará marcado con cintas de colores llamativos así como los puntos kilométricos. Salida y Meta serán en calle Alcora 5 SEPTIEMBRE a las 8:00 de la mañana.

## 3 RECOGIDA DE DORSALES:

La recogida de dorsales será el sábado 4 de septiembre de 18h a 21h. y el mismo día de la prueba de 6:30h a 7:45h. Imprescindible llevar DNI. a la recogida del mismo, para evitar confusiones.

## 4 PRECIO:

El importe de la inscripción será de 12 EUROS. del 2 de Agosto al 3 de Septiembre.

Los que se inscriban del 2 al 27 de Agosto, tendrán el dorsal personalizado con su mote o su apellido.

## 5 INSCRIPCIONES:

El número de participantes estará limitado a 800 por riguroso orden de inscripción, la edad mínima de participación es de 15 años. Se podrá cerrar al llegar al límite.

Para realizar la inscripción se deberá ingresar al número de cuenta:

BANCAJA: 2077 0616 41 6600000451.

CAJA RURAL: 3082 1128 18 4827628225.

Y se enviara la HOJA DE INSCRIPCIÓN, debidamente cumplimentada junto con el RESGUARDO DEL INGRESO. (En concepto del ingreso poner el nombre de todos los participantes de dicho ingreso).

Al número de Fax: 964381633 - 964381536

O al correo electrónico: rtoalet@yahoo.es

También se podrán realizar las inscripciones en tiendas:

EVASSIÓN RUNNING (Castellón).

42yPICO (Castellón).

ATMOSFERASPORT RUNNING. (Sierra Mariola, 13. Castellón).

O en la página web: [www.championchiplevante.com](http://www.championchiplevante.com)

La inscripción da derecho a: Abituallamiento en los tres controles de paso y de Meta, transporte hasta meta de los participantes que abandonen la prueba, asistencia sanitaria. Piscina gratuita al término de la prueba.

Un año más seguimos con la entrega del trofeo "NARAM", que consta de un jamón al primer@ que pasen por el punto más alto del recorrido. (Aprox. 8,5Km) Siempre y cuando termine la prueba. Además todos los participantes tendrán la "Bolsa del corredor", lo más completa posible, Diploma acreditativo y por gentileza de FOTOCINE LLEDO, (Avd. Rei Don Jaime, 106, Castellón) vuestra FOTO GRATIS.

## 6 RECLAMACIONES:

Las reclamaciones deberán dirigirse al Director de la Cursa y no más tarde de 30 minutos de comunicarse los resultados.

Primero, verbalmente y si la Organización no ve el fallo, el participante deberá poner una fianza de 60 Euros, para poder dirigirse al juez deportivo.

## 7 TROFEOS:

Se darán trofeos a los tres clasificados de cada categoría. Este año seguiremos obsequiando a los ganadores absolutos masculino y femenino con las esculturas de madera, talladas por TONI BARTOLL.

El resto de trofeos serán de cerámica artesanal de Ribesalbes (Tedor).

## 8 CATEGORIAS:

|             | MASCULINA          | FEMENINA           |
|-------------|--------------------|--------------------|
| JUNIOR      | de 16 a 17 años.   | de 16 a 17 años.   |
| SENIOR      | de 18 a 39 años.   | de 18 a 35 años.   |
| VETERANOS A | de 40 a 45 años.   | de 36 a 40 años.   |
| VETERANOS B | de 46 en adelante. | de 41 en adelante. |
| LOCALES     | los tres primeros. | las tres primeras. |

## 9 IMPORTANTE:

Se consideran locales los empadronados en Figueroles. El MAL TIEMPO, no será obstáculo para la celebración de la prueba. De suspenderse la carrera no se devolverá el importe de la inscripción.

## 10 DESCALIFICACIONES:

- Será motivo de descalificación:
- No pasar por todos los controles.
  - No prestar auxilio a cualquier participante.
  - Recibir ayuda externa fuera de los lugares previstos
  - No realizar la totalidad del recorrido a pie por el lugar marcado por la organización.
  - Invertir más de 4 horas en realizar todo el recorrido o no cumplir el horario previsto por la organización.
  - Ensuciar o degradar el itinerario o la montaña en general. Incumplir este punto supondrá la descalificación inmediata y retirada del dorsal.
  - No llevar el dorsal en la parte delantera de la ropa o un lugar visible.

## 11 ALOJAMIENTO:

HOTEL LUCENA puedes llamar 964381064 para reservar

## UN AÑO MÁS, "VOLTA A PEU"

Realizamos la "XIV VOLTA A PEU" el día 4 de Septiembre, a partir de las 18:00h. Inscripciones gratuitas.

Por razones de Organización inscribirse con antelación.

Trofeos para los tres primeros de cada categoría masculina y femenina. Y más obsequios que podamos conseguir.

Categorías:

|                            |                          |
|----------------------------|--------------------------|
| PREBENJAMINES: 3 a 5 años. | INFANTILES: 11 a 12 años |
| BENJAMINES: 6 a 8 años.    | CADETES: 13 a 15 años    |
| ALEVINES: 9 a 10 años.     |                          |

# CURSA IBERICA

## HOJA DE INSCRIPCIÓN "VI CURSA IBERICA".

Apellidos:

Nombre:

Fecha nacimiento: / /

Sexo.: M F

DNI:

Mote:(Maximo 7 letras)

Localidad:

Provincia:

Código postal:

Teléfono:

Club:

Local: Si No

E-mail:

Nombre del padre o tutor: (Solo en caso de ser menor de 18 años)

Firma:

La organización no se hace responsable de los daños que los participantes puedan producir o sufrir. El hecho de haber aceptado el reglamento renuncia a todos los derechos y/o pretenciones contra los organizadores y colaboradores derivados de los daños que se puedan producir o sufrir durante el transcurso de la prueba declarando estar en buena forma física y respetando en todo momento el entorno y la propiedad privada.